

Navn: Henrik Jensen

Fødselsår: 1961

Nationalitet: Dansk

Profession: Konstruktionsingeniør

Uddannelse: Civilingeniør B, DTH
Speciale i statik og betontechnologi

Stilling i firmaet: Direktør

Ansatt siden: 01.06.11

Ansættelser:

2011 Ingeniørfirmaet Henrik Jensen

2005 Brix & Kamp A/S (afdelingschef/med-ejer)

2005 OBH-Gruppen (kontorleder Aalborg)

1994 Birch & Kroghoe A/S (leder af konstruktionsafdelingen)

1992 Watergroup A/S, Birkerød

1986 Dines Jørgensen & Co. A/S, Hillerød

1985 Højgaard & Schultz

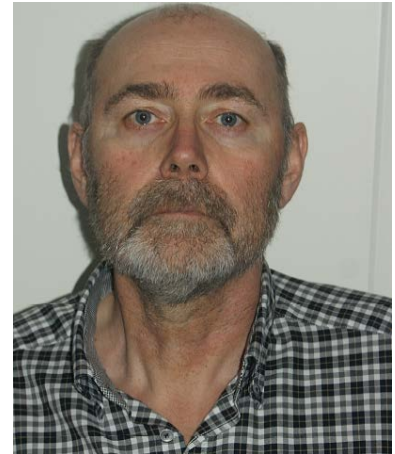

Nøglekvalifikationer: Skønsmand
Voldgiftdommer
Bærende konstruktioner, fundering/geoteknik
Byggeteknik og materialelære
Materialer: Mur/Træ/Beton/Stål samt letbeton/gasbeton
Beton elementbyggeri
Projektledelse/Byggeledelse
Skimmelsvampe/Fugtforhold
Juridiske aspekter
Taksator
Forsikringsager
Stadeopgørelser

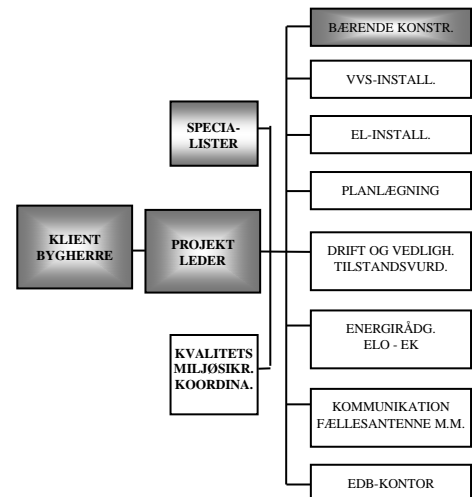
**Erfaring: (Uddrag)****Ingeniørfirmaet Henrik Jensen**

Skønsmand siden 1992, både i voldgift samt i civil ret (ca. 40 sager årligt.)

Voldgiftdommer siden 2005.

Fast tilknyttet til større firmaer som juridisk konsulent.

Arbejder for forsikringselskaber som konsulent.

2022

Gammelby Vandmølle.

Ingeniørrådgivning i forbindelse med ombygning og renovering af fredet bygning.
Anlægssum: 13 mio.

Kunde: Arkitektfirmaet Søren Kibsgaard/Realdania Byg

Nyt Aalborg Universitetshospital (NAU)

Rådgivning omkring bærende konstruktioner samt udbudsregler.

Kunde: MTS samt Region Nord.

Nr. Uttrup Kirke

Renovering af 25 m højt muret klokketårn.
Kirken er tegnet af Johannes Exner
Kunde: Knudsen & Østergaard A/S.

Ferslev Præstegård.

Tilbygning til konfirmandbygning.
Anlægssum 2 mio.

Ydelser: Alle ingeniørydelser.

Kunde: Arkitektfirmaet Søren Kibsgaard.

Statiske beregninger.

Ombygning af Bispehuset Aalborg.
Hasseris kirke ændringer af klokketårn.
Kunde: Knudsen & Østergaard A/S.

2021

Byen i parken, Hjørring.

4-6 etagers boligbyggeri med 137 lejligheder.
Anlægssum 260 mio.
Ydelse: Projekteringsledelse
Kunde: Arkitektfirmaet Bjerg.

Arla Foods Danmark Protein.

Ingeniør rådgivning i forbindelse med opførelse af siloanlæg, bestående af 3 stk. siloer med tilhørende mellebygning.
Kunde: Beritech A/S.

Spar Visse

Ombygning af forretning.
Anlægssum 2,5 mio.
Ydelser: Totalrådgivning.
Kunde: Spar Visse.

Bryggergården Fjerritslev.

Restaurering af fredet bygning til museum og kulturhus.
Anlægssum 5 mio.
Ydelser: Statiske beregninger.
Kunde: Arkitektfirmaet Søren Kibsgaard.

Bispensgade nr. 13, Aalborg.

Renovering af butikslokaler.
Alle ingeniør ydelser.
Kunde: Arkitektfirmaet Bjørk & Maigård

Altanprojekter.

Udførelse af statiske beregninger.
Kunde: Aalborg Altan ApS.

Harrevig.

Nybygning af 600 m² Kultur og forsamlingshus.
Ydelse: Statiske beregninger.
Kunde: Arkitektfirmaet Bjerg.

Parcelhus Nordtoft Aalborg:

Nybygning af 300 m².
Huset er i to etager med kælder, og opført i betonelementer.
Ydelser bygherrerådgivning og statiske beregninger.
Kunde: Privat person

Motionscenter Aalborg.

Statiske undersøgelser i forbindelse med etablering af et motionscenter på 4. sal.
Kunde: DEAS

Præstegårde. (udpluk):

Skimmelsvamperenovering.
Jetsmark præstegård.

2020-

Zahles skole i København.

Projektering af ny tagkonstruktion.
Kunde: Arkitektfirmaet Søren Kibsgaard.

Bygherrerådgivning.

Kunde: Domusnova.

Tobaksvejen, Søborg.

Nybygning af 46.000 m².
215 lejligheder i 5. etagers blokke i betonelementer.
42 lejligheder i rækkehuse.

Zahles skole i København.
Projektering af tagkonstruktion.
Ydelse: Statistiske beregninger.
Kunde: Arkitektfirmaet Søren Kibsgaard.

Kirkevej 15, Frederiksværk.
Ombygning af Aldi butik til 14 lejligheder
i 3 etager.
Ydelse: Statistiske beregninger og konstruktionsprojekt.
Kunde: KMJ Property ApS.

Altanprojekter.
Udførelse af statistiske beregninger.
Kunde: Aalborg Altan ApS.

Rørdalsvej 30, 9220 Aalborg.
Ombygning af 3. etagers insitustøbt bygning.
Ydelse: Statistiske beregninger.
Kunde: Arkitektfirmaet Bjerg.

Byplanvejens Skole, Aalborg
Renovering af tagkonstruktion.
Udførelse af statistiske beregninger.
Kunde: Arkitektfirmaet Knudsen & Østergaard A/S.

Dybbølgade 5-7, Aalborg.
Udskiftning af 16 altaner.
Alle ydelser.
Anlægssum: 1 mio.
Kunde: Ejerforeningen.

2019

Bygherrerådgivning.
Kunde: Domusnova.

Sager:

Store Ø København.

Nedrivning og ny opførelse af 300 lejligheder.
Miljørådgivning/asbestsanering.

Jersie Skole.

Ombygning og nybygning af 7.500 m²
til ny boligbebyggelse.

Skansehøj Nørresundby.
Mangelgennemgang og aflevering af 11 stk.
boligblokke i 3 etager.
Kunde: Ejerforeningen.

Vesterbro 95-97.
Udskiftning af 30 altaner.
Alle ydelser.
Anlægssum: 5 mio.
Kunde: Ejerforeningen.

Altanprojekter.
Udførelse af statistiske beregninger.
Kunde: Aalborg Altan ApS.

Katedralen i Aalborg.
Undersøgelser af fugtproblemer i 6 etagers
boligblok.
Kunde: Dansk Boligbyg A/S.

Ny præstebolig Lindholm.
Udførelse af statistiske beregninger.
Kunde: Knudsen & Østergaard A/S.

2018

Boliger i Hasseris.
Fugtteknisk konsulent i forbindelse med opførelse
af 3 stk. luksusboliger.
Kunde: MTH.

Glostrup Boligselskab, afd. 32 Lindeskov.
Facaderenovering af lette facader.
Byggeledelse, og kvalitetssikring af projektet.
Anlægssum: 10 mio.
Kunde: Bjerg Architecture.

Ib Schønbergs Allé, København.
Nybygning af 6. etagers bebyggelse med 220 ungdomsboliger.
Bygherre rådgivning, og kvalitetssikring af konstruktioner.
Anlægssum: 144 mio.
Kunde: Bjerg Aros.

Collegie Juris, København.
Projektering og tilsyn med brandtætning
af installationsgennemføringer.
47 stk. lejligheder i en 4. etagers bygning.
Kunde: Advokatfirmaet Molt Wengel.

Indeklimaundersøgelser (udpluk):
Hjordtal Præstegård.
Brovst sognegård.

Straussparken, Aalborg SV:
6 lejligheder i en 2 etagers ejendom.
5 års eftersyn på pudsede facader.
Kunde: Fauerholdt Holding.

2017

Kunsten i Aalborg.

Tilknyttet som fugt teknisk konsulent i forbindelse med renovering.

Anlægssum: + 10 mio.

Kunde: Arkitektfirmaet Søren Kibsgaard.

Indeklimaundersøgelser:

Rådgivning til Frederikshavn menighedsråd vedrørende køb af ny præstegård.

Rådgivning til Sønder Tranders menighedsråd vedrørende køb af ny præstegård.

Zahles skole i København.

Projektering af gangbro i stål i høj sikkerhedsklasse.

Kunde: Arkitektfirmaet Søren Kibsgaard.

Renovering af kirker.

Nyt blytag på Komdrup kirke.

Totalrådgivning.

Kunde: Komdrup menighedsråd.

Altanrenoveringer:

Projekter med renovering af betonaltaner, og nybyg i stål.

Ca. 6 projekter i Aalborg.

Kunde: DEAS

Renovering af præsteboliger:

Annebergvej 4, Aalborg.

Præstebolig på Gjøl.

Alle ingeniørydelser.

Tagholmen i Nørresundby.

Nybygning af kontorhus på 1.000 m².

Bygherre rådgivning.

Anlægssum: 10 mio.

Kunde: Conscius Aalborg.

Dommergården i Nibe.

Renovering af 425 m² fredet bygning.

Totalrådgivning.

Anlægssum : 5 mio.

Kunde: Kirkeministeriet.

Rådhuslunden, Smørum.

Renovering og ombygning af eksisterende rådhus til 24 boliger, samt nybygning 62 boliger i træ-moduler i 3 etager. Nybygning opfylder kravet til passiv hus.

Byggeledelse og kvalitetssikring af projektet statik.

Anlægssum: 135 mio.

Kunde: Bjerg Architecture.

Toftebo, Værløse.

Renovering og ombygning af eksisterende boligbebyggelse til passiv hus standard, facadepuds. 83 boliger i en bebyggelse på 3 etager.

Byggeledelse.

Anlægssum: 32 mio.

Kunde: Bjerg Architecture.

Birkevænget, Frederikssund.

Energi renovering, nye facader (facadepuds), og ombygning af eksisterende boligbebyggelse.

50 boliger og 13 ungdomsboliger i en bebyggelse på 3 etager.

Byggeledelse.

Anlægssum: 20 mio.

Kunde: Bjerg Architecture.

16. arkitekt tegnede huse i Viborg.

Undersøgelse af fejl og mangler i pudsede facader.

Dette omfattede blandt andet udtagning og vurdering af tyndslib af facade pudsen.

Kunde: Retten i Viborg.

2016

Jetsmark Børnehave.

Ingeniør rådgivning i forbindelse med tilbygning til børnehaven.

Anlægssum: 5 mio.

Kunde: Jammerbugt Kommune.

Arla Foods Danmark DP.

Ingeniør rådgivning i forbindelse med

opførelse af siloanlæg, bestående af 14 stk. siloer med tilhørende mellembygninger.

Kunde: Holvrieka A/S.

Thise mejeri.

Ingeniør rådgivning i forbindelse med

opførelse af siloanlæg, bestående af 4

stk. siloer med tilhørende mellembygning.

Kunde: Carsoe A/S.

Mølløværket, Eternitgrunden i Aalborg.

Kontrol af statiske beregninger af lejligheds kompleks i høj sikkerhedsklasse.

Ombygning af industribygning til 14 lejligheder.

Kunde: MVE byg Aalborg.

Renovering af kirker:

Sundby kirke Mors.

Kunde: Arkitekt Søren Kibsgaard.

Gadehavegård, Tåstrup.

Energi renovering, nye facader (facadepuds), og ombygning af eksisterende boligbebyggelse.

Størrelse 72.000 m².

Kvalitetssikring.

Anlægssum: 500 mio.

Kunde: Bjerg Architecture.

2011 – 2015*Skamlingsbanke støtten.*

Konstruktionsprojekt i forbindelse med renovering af den 50 tons tunge 15 meter høje granit monolit.

Kunde: Stenkonservator Leif Vognsen.

Satellitten, 12 boliger ved Holmegårdsvej i Ringkøbing.

Ingeniør rådgivning i forbindelse med nybygning af institution med 12 boliger.

Anlægssum: 11 mio.

Kunde: Ringkøbing-Skjern Kommune.

Renovering af kirker:

Blenstrup kirke.

Skørping Ny kirke.

Ingeniør ydelser i forbindelse med renovering.

Kunde: Arkitekt Søren Kibsgaard.

Projektering af parcelhuse.

Fast rådgiver for arkitektfirmaet

Nørkær + Poulsen.

Antal parcelhuse ca. 15.

Kunde: Privatpersoner.

Undersøgelse af tagkonstruktion.

Nørre Uttrup Kirke.

Kunde: Menighedsrådet.

Botilbuddet Bøgevej II, Løgstør.

Ingeniør rådgivning i forbindelse med nybygning af 650 m².

Anlægssum: 9,5 mio.

Kunde: Vesthimmerlands Kommune.

Hobro sygehus.

Totalrådgivning i forbindelse med energirenovering.

Anlægssum: 3 mio.

Kunde: Region Nord.

Arla Foods Danmark Protein.

Ingeniør rådgivning i forbindelse med opførelse af siloanlæg, bestående af 6 stk. siloer med tilhørende mellebygning.

Kunde: Carsoe A/S.

Forretningscenter i Løkken.

Alle ingeniør ydelser

Anlægssum: 20 mio.

Kunde: Arkitektfirmaet Jørgen Ussing.

Præstegårde. (udpluk):

Skimmelsvamperenovering. Alle ingeniørydelser.

Svenstrup præstegård.

Bedsted præstegård.

Jetsmark præstegård.

Biersted præstegård.

Vester Thorup præstebolig.

Vrensted præstebolig.

Amtmandsgården Hjørring. Præmieret bygning.

Totalrådgivning i forbindelse med ombygning og renovering.

Anlægssum: 20 mio.

Kunde: Realdania Byg.

Vestas Windpower.

Prissætning af tower fabrik i Varde.

Kunde: Brix & Kamp A/S.

Norwin.

Opfølgning på koncept udvikling af fabriks layout til vindmølleindustrien.

Kunde: Brix & Kamp A/S.

Netto.

Opfølgning på opførelse af

Netto butikker.

Kunde: Brix & Kamp A/S.

2005-2011**Brix & Kamp A/S.**

Afdelingschef Aalborg.

Medejer.

Skønsmand.

Voldgiftdommer.

Medlem af FRI's aftaleudvalg.

*Garni, nybyg af 8 etagers boligbyggeri.*

Bærende konstruktioner.
Anlægssum: 65 mio.
Kunde: Bolig Hjørring.

Hjørring sygehus.

Fast rådgiver vedrørende skimmel og indeklima.
Kunde: Region Nordjylland.

Lindborg Gods.

Færdig projektering af ombygning og renovering til jagt slot.
Kunde: A/S Lindborg Gods.

Projektering af parcelhuse.

Fast rådgiver for arkitektfirmaet Nørkær + Poulsen.
Antal parcelhuse ca. 25.
Kunde: Privatpersoner.

Fænøsund Plejehjem.

Ombygning af nuværende plejehjem (2.800 m2) til ældreboliger og servicedel (1.900 m2).
Anlægssum: 39 mio.
Kunde: Middelfart Kommune.

Bebyggelsen Weesgaarden.

5 arkitekttegnede parcelhuse.
Anlægssum: 14 mio.
Kunde: Hugo Weesgaard.

Sikret Institution, Brønderslev.

Institutionen indeholder 3 afdelinger med hver 5 sikrede værelser. 2.700 m2.
Anlægssum: 44 mio. kr.
Kunde: Region Nordjylland.

Diverse ombygninger:

Århus midtby.
Arkitekt: Karsten Hvid.
Kunde: Private/mindre forretninger.

Novo Hjørring.

Bygherrerådgiver på opførelse af ny administration.
Anlægssum: 23 mio.
Kunde: Novo Nordisk.

Kunsten Aalborg.

Planlægning af renovering arbejder til 75 mio.
Kunde: Kunsten.

Melfarparken.

Ombygning af 53 boliger.
Anlægssum: 55 mio.
Kunde: Middelfart Andelsboligforening.

Esbjerg sygehus.

Renovering af belysning og ventilation.
Energi optimering.
Anlægssum: 15 mio.

Brønderslev Psykiatriske sygehus.

Ombygning af Gerontopsykiatrisk afdeling.
Ombygning ca. 1.500 m2 - Tilbygning ca. 800 m2.
Anlægssum: 36 mio.
Kunde: Region Nordjylland.

Vestas Windpower.

Bygning af en tower fabrik i Colorado på 35.000 m2.
Alle ingeniørydelser.
Anlægssum: 200 mio. US\$.
Kunde: Vestas A/S.

Norwin.

Koncept udvikling af fabriks layout til vindmølleindustrien nacelle samt tower.
Funderings principper.
Kunde: Norwin A/S.

Netto.

Projektering i forbindelse med ombyg/nybyg.
Placering hele landet, antal 9 stk.
Kunde: CityByg ApS.

Nordkraft.

Ombygning og renovering af 20.000 m2.
Alle ingeniørydelser.
Anlægssum: 350 mio.
Kunde: Aalborg Kommune.

Indeklimaundersøgelser (udpluk):

Det jyske musikkonservatorium, Aalborg.
Væsterkærets skole, Aalborg.
Svenstrup skole, Svenstrup.
Kærby hvilehjem, Aalborg.

Altanrenoveringer:

Projekter med renovering af betonaltaner, og nybyg i stål.
Ca. 10 projekter i Aalborg.
Kunde: Dan-ejendomme & Regionen.

Bach Composite A/S, Hurup Thy.

Bygherrerådgivning. Renovering samt opførelse af ny fabrik på 10.000 m² i Fort Lupton, USA.

Anlægssum: 20 mio. US\$.

Kunde: Bach Composite A/S.

Ungdomsboliger i Sønderborg.

Projektering af 12 boliger.

Anlægssum: 10 mio.

Kunde: CityByg ApS.

Rusland energi.

Rådgivning vedrørende energi i Sankt Petersborg området.

Kunde: Private virksomheder.

Plejeboliger Norddjurs.

Glesborg, nybygning af 60 plejeboliger.

Violskrænten, nybygning af 84 plejeboliger.

Allingåbro og Ørsted, ombygning af 22 ældreboliger.

Samlet anlægssum: 194 mio.

Kunde: Norddjurs Kommune.

Præstegårde. (udpluk):

Skimmelsvamperenovering. Alle ingeniørydelser.

Nørretranders Præstegård.

Sønderup Præstegård.

Snedsted Præstegård.

Hvorup Præstegård.

Asaa Præstegård.

Vejerslev Præstegård.

Skagen Præstegård.

Markus sogn menighedsråd.

Fast bygningsrådgiver.

Region Nordjylland.

Konstruktioner til bæring af MR/CT skannere.

Aalborg, Thisted, Hjørring sygehuse.

Carlsberg A/S, depot i Aalborg.

Opførelse af 1.800 m² lagerhal og 500 m² kontorer.

Totalentreprise.

Kunde: A. Engaard A/S.

Anbercon betonelementfabrik.

Projektleder på opførelse af ny fabrik.

Kunde: AMBERCON A/S.

Bladt Industries A/S, Aalborg.

Opførelse af stålhal på 1.800 m² til rengøring af stålplader.

Totalentreprise.

Kunde: Arne Andersen A/S.

Ødsted Skole.

Renovering og ombygning. (skimmel)

Størrelse 1.500 m².

Anlægssum på 32 mio.

Kunde: Vejle Kommune.

Wellness Nørresundby.

Ombygning af udendørs område.

Anlægssum: 10 mio.

Kunde: Nørresundby svømmehal.

Perigrino FPSO.

550 tons stålkonstruktion til bæring af kedler.

Kunde: Maersk Contractors A/S.

Projektudvikling, 60 m beboelsestårn i Aalborg.

4.500 m² - 100 mio. - Alle ingeniørydelser.

Kunde: Property A/S.

Aalborg Sygehus, Klinisk Mikrobiologisk Afd.

Ombygning og renovering af 8 etager.

Anlægssum: 53 mio.

Alle ingeniør ydelser.

Kunde: Region Nordjylland.

Solúcar Energia, S.A., Spanien, Solúcar.

Stålkonstruktioner til bæring af solfangeranlæg i 150 meters højde.

Kunde: Brix & Kamp Engineering.

Tivoli A/S, Restaurant NIMB.

Facade renovering.

Kunde: Tivoli.

B2B Programmet/Danida/Udenrigsministeriet.

Konceptudvikling af byggeri i forbindelse med VM 2010 i Sydafrika.

Kunde: Danida.

Bang & Olufsen A/S.

Fast rådgiver for B&O i forbindelse med ingeniørydelse i store og små om- og tilbygninger.

Kontorhus i Holstebro.

3.500 m². Bærende konstruktioner.

Anlægssum: 30 mio.

Kunde: Krøyer Pedersen A/S.

2007

Fast konsulent vedrørende indeklima.

Klient: Stift øvrigheden i Aalborg.

Rådgivning i forbindelse med undersøgelser og renovering.

Skyum Idræts efterskole.

Alle ingeniør ydelser i forbindelse med ombygning af efterskolen med blandt andet ny springsal.

Håndværkerudgift 25 mio.

Domea, Klosterparken i Hjørring.

Bygherrerådgivning ifm. skimmelrenovering af boligbebyggelse.

Grenen Boligselskab i Skagen.

Boligselskabet Nordbo i Aalborg.

Fast tilknyttet i forbindelse med rådgivning omkring indeklima.

Brix & Kamp Engineering A/S, Stålstalprojekter i udlandet.

Stålstalprojekter i forbindelse med etablering af FPSO'ere.

Kunde: A. P. Møller Mærsk

Hjørring Kommune, Park Vendia.

Fagtilsyn ifm. opførelse af ny idrætspark omfattende svømmehal, opvisningshal, udendørs aktivitetsrum, stadion og overnatningsfaciliteter.

Leirvika Kommune, Færøerne, Leirvika Skule.

Udarbejdelse af udviklingsplaner for skolen.

Boligforeningen Vanggården, Aalborg – Afd. 1 og 2.

Ombygning af et ældre boligkompleks til 130 nye moderne og tidssvarende boliger for alle generationer.

Aalborg Kommune, Nordkraft.

Konkurrence vedrørende ændring af Nordkraft til kulturcenter.

Dronninglund Kommune.

Klokkeholm skole.

Undersøgelse af 1.500 m² tagkonstruktion for skimmelsvamp.

MTH A/S, Struer Kommune, Struer Museum.

Om- og tilbygning af i alt 3.000 m² - bl.a. B&O-afdeling. Projektering af bærende konstruktioner.

Jyske Bank.

Ombygning af Aalborg Toldkammer.

Vurdering bærende konstruktioner i kursuslokale.

2005 – 2005

OBH-Gruppen, Rådgivende Ingeniører A/S.

Afdelingsleder, Aalborg, Hovedansvarsområder:

Ledelsen af afdelingen.

Personale ansvar.

Salg/kundekontakt.

Skønsmand.

Taksator.

Kvalitetssikring af byggesagkyndiges rapporter.

Forsikringsager.

1994 – 2005

Birch & Krogboe A/S, Rådgivende Ingeniører.

Afdelingsingeniør, konstruktioner, Aalborg.

Hovedansvarsområder:

Ledelsen af konstruktionsafdelingen.

Projektledelse.

Salg.

Skønsmand.

BG-bank.

Fast tilknyttet i forbindelse med rådgivning omkring indeklima.

Projektudvikling af handelscenter i Thisted.

9.000 m² handelscenter.

Klient: Bjerg Arkitektur.

Projektudvikling af højhus i Frederikshavn.

Statistiske beregninger mv.

25 etagers handels- og beboelsestårn (87m).

Klient: Bjerg Arkitektur.

Arup London.

Projektarbejde på div. opgaver (London Millennium Bridge).

Projektleder, Vendelbospedition.

Klient: Vendelbospedition, Hjørring.

1.000 m² lagerhal samt 500 m² administration.

Syns & Skønsmand.

Klient: Retten/voldgiftsretten.

Konsulent i forsikringsager.

Klient: Tryg Baltica.

Rådgivningsopgaver vedrørende juridiske aspekter.

Klient: Boligselskabet Nordbo.

Projektleder, Lægernes hus.

Klient: Nordjyllands lægekredsförening.

600 m² kontor og kursus faciliteter.

Rømersvej Aalborg.

Konsulent i skimmelsvampe.

Klient: Skagen Boligforening, Skagen.

40 gårdhavehuse. Skarpæsvej, Skagen.

Projektleder.

Boligbyggeri, opgaven udføres som delvis partnering.

Klient: Kristensen Ejendomme.

Deltagelse i partneringstyregruppen.

Ansvarlig for konstruktions principperne.

Projektleder.

Opførelse af to runde betontårne, Aalborg, højde 53 m.

Etageareal 6.000 m². I de to tårne indrettes 47

lejligheder.

Projektleder.

Erhvervsbyggeri, Siemens byggeri i Aalborg.

Klient: NCC totalentreprise/PFA pension.

Opførelse af 4 kontorblokke, Aalborg Siemens kaj

Nørresundby.

Projektleder. Partneringprojekt.

Renovering af Cloostårnet i Frederikshavn.

Deltagelse i partneringstyregruppe.

Klient: Frederikshavn Kommune.

Stål- og betonrenovering af 60 m højt tårn.

Konsulent i skimmelsvampe.

Klient: Boligforeningerne Grenen og Neptun, Skagen.

Projektleder. Ombygning og renovering af plejehjemsboliger og administration, 7.500 m², afd. 7.

Kulturcenter for døve, afd. 6.

Ungdomsboliger, afd. 15.

Klient: De Vanføres Boligselskab, DVB /

Ejendomsadministration Kuben.

Løsning af stabilitetsproblem. Boulevarden, Aalborg.

Klient: BG-Bank.

Konsulent i forsikringsager.

Klient: Tryg Baltica.

Asbestsanering, Aalborg Domkirke.

Klient: Aalborg Domkirke.

Projektleder. Vrå skole.

Nybyg og skimmel renovering.

Håndværkerudgift 45 mio.

Kunde: Løkken Vrå Kommune.

Projektleder. Klimaskærmsrenovering på boligblokke, Grønlands Torv, Aalborg.

Klient: De Vanføres Boligselskab, DVB / Ejendomsadministration Kuben.

Projektleder: Sygehuse, Fagingeniør på konstruktioner:

Udvidelse af Radiologisk afdeling, ca. 1.300 m²

Klient: Aalborg Sygehus Syd.

Nyt sengeafsnit og forbindelsesbygning, 13.000 m².

Klient: Hjørring-Brønderslev Sygehus.

Renovering af indgangsparti.

Klient: Frederikshavn Sygehus.

Miljøforbedringer Patologisk afdeling.

Klient: Aalborg Sygehus Nord.

MR-Scanner.

Klient: Holstebro Centralsygehus.

Påbygning, Patologisk afdeling.

Klient: Aalborg Sygehus Nord.

Renovering af kapel.

Klient: Frederikshavn Sygehus.

Nyt behandlingsafsnit.

Klient: Frederikshavn Sygehus.

Mikrobiologisk afdeling.

Klient: Aalborg Sygehus Syd.

Renovering af forhal.

Klient: Aalborg Sygehus Syd.

1992 - 1994

Watergroup A/S, Birkerød.

Projektleder med ansvar for projektering, kvalitetssikring og økonomistyring.

Sideløbende med dette, byggepladsstyring og tilsyn på udbygningen af Frederikshavn centralrenseanlæg.

Medvirket til at udvikle, sælge og markedsføre:

- Reject vandsanlæg.
- Filteranlæg til spildevand.
- Pendulbeluftede damanlæg til Polen.
- Tromlesier til spildevand.
- UV ozonanlæg.

1986 – 1992

Dines Jørgensen & Co. A/S, Hillerød.

Projektleder: Projektering og beregning af bygningskonstruktioner omhandlende blandt andet:

- Forskningscenter i Hørsholm.
- Industrihal i Sorø.
- Konferencecenter i Snekkersten.
- Sorø renseanlæg.
- Nykøbing Sjælland renseanlæg.
- Helsingørse renseanlæg.
- Bygningsopgaver for Frederiksværk Stålvalseværk.
- Altanrenoveringsopgaver, inkl. udarbejdelse af tilstandsrapporter.
- Svømmehal renoveringsopgaver.
- Tilstandsvurdering af bygningskonstruktioner.
- Ombygning og renoveringsopgaver.
- Boligbyggerier.

1988-91:

Tilsynsopgaver.

Lånt ud til H. Hofmann & Sønners betonelementfabrik og ingeniørfirmaet Bigum & Steenfoss, som konsulent i statik.

1991: (Efteråret)

Udlånt til ingeniørfirmaet, Watergroup A/S, Birkerød for, at lede projekteringen omkring udbygningen af Frederikshavn centralrenseanlæg. I denne forbindelse udarbejdelse af tilstandsrapport over renseanlægget.

1985 – 1986

Højgaard & Schultz.

Sagsingeniør: Statiske beregninger på statisk komplicerede betonelementer.

Stabilitetsberegninger på de større beton- elementbyggerier.

Tilsyn, blandt andet på et stort betonelementbyggeri i Norge.

PUBLIKATIONER MV:

- Afhandling over armeringskorrosion i flyveaskebeton.
- Artikel omhandlende chlorid diffusion i beton.
- Artikel omhandlende skimmel.
- Kurser/foredrag omhandlende byggetekniske aspekter vedr. skimmelsvamp.

Akkrediteringer:

- Skimmelsvamp analyser MycoMeter-test. Certificerings nr. DK-0123MR.
- Skimmelsvamp analyser i luft MycoMeter-air. Certificerings nr. MMA-0022DK.



Henrik Jensen
Direktør, Civilingeniør ^{MSc/Ph.d}

Ingeniørfirmaet Henrik Jensen

Mobil: 2813 7077

Mail: kontakt@inghj.dk

www.inghj.com

Hedeageren 10, 9230 Svenstrup